

GƏNC ALIM VƏ MÜTƏXƏSSİSLƏRİN MÜSABİQƏSİ
EİF/GAM-2-2013-2(8)

Qurumların statistikas

Qurumlar	Rəhbər və icraçıların sayı	Faizlə
AMEA	37	60,66%
Təhsil müəssisələri	15	24,59%
Sahə ET İnstitutları və digər dövlət qurumları	6	9,84%
Qeyri-hökumət təşkilatları, digər qurumlar və fiziki şəxslər	3	4,92%
Cəmi	61	100,00%

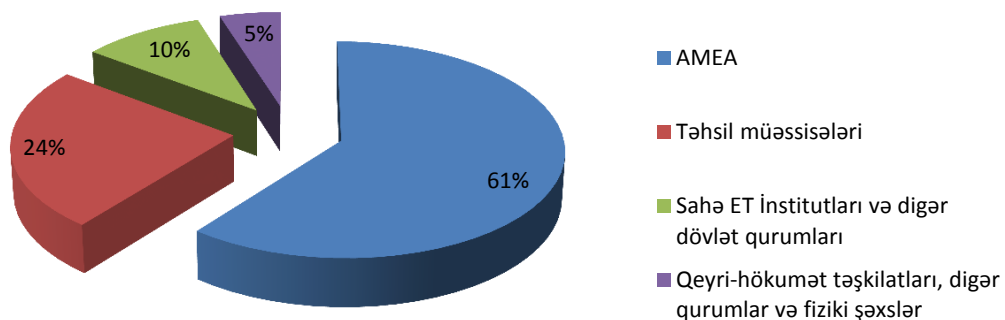

Rəhbər və icraçıların müxtəlif qurumlar üzrə statistikas

№	Layihə rəhbərinin çalışdığı qurumun adı	Rəhbər və icraçıların sayı	Faizlə
AMEA təşkilatları			
1	AMEA Kataliz və Qeyri-üzvi Kimya İnstitutu	6	16,22%
2	AMEA Geologiya və Geofizika İnstitutu	6	16,22%
3	AMEA Botanika İnstitutu	6	16,22%
4	AMEA Aşqarlar Kimyası İnstitutu	5	13,51%
5	AMEA İdarəetmə Sistemləri İnstitutu	4	10,81%
6	AMEA Neft-Kimya Prosesləri İnstitutu	2	5,41%
7	AMEA Riyaziyyat və Mexanika İnstitutu	2	5,41%
8	AMEA Mikrobiologiya İnstitutu	2	5,41%
9	AMEA Coğrafiya İnstitutu	1	2,70%
10	AMEA İnformasiya Texnologiyaları İnstitutu	1	2,70%
11	AMEA Ədəbiyyat İnstitutu	1	2,70%
12	AMEA Naxçıvan Bölməsi, Batabat Astrofizika Rəsədxanası	1	2,70%
Cəmi		37	100,00%
Təhsil müəssisələri			
1	Azərbaycan Tibb Universiteti	5	33,33%
2	Bakı Avrasiya Universiteti	4	26,67%
3	Bakı Dövlət Universiteti	3	20,00%
4	Naxçıvan Dövlət Universiteti	1	6,67%
5	AR Prezidenti yanında Dövlət İdarəçilik Akademiyası	1	6,67%
6	Azərbaycan Dövlət Aqrar Universiteti	1	6,67%
Cəmi		15	100,00%
Sahə elmi-tədqiqat institutları və digər dövlət qurumları			
1	AR Səhiyyə Nazirliyi, Elmi-Tədqiqat Pediatriya İnstitutu	3	50,00%
2	AR Kənd Təsərrüfatı Nazirliyi, Azərbaycan Elmi-Tədqiqat Əkinçilik İnstitutu	2	33,33%
3	"Azərbaycan Hava Yolları" QSC, Milli Aviasiya Akademiyası	1	16,67%
Cəmi		6	100,00%
Qeyri-hökumət təşkilatları, digər qurumlar və fiziki şəxslər			
1	"Ginekologiya və Perinatologiyanın İnkişafına Dəstək" ictimai birliyi; Bakı şəhəri 13 saylı uşaq poliklinikası	1	33,33%
2	fiziki şəxs	1	33,33%
3	"Ginekologiya və Perinatologiyanın İnkişafına Dəstək" ictimai birliyi; Yazıçılar Birliyinin Poliklinikası	1	33,33%
Cəmi		3	100,00%

Qrant layihələrinin elm sahələrinə görə statistikas

Elmin İnkişafı Fondunun Təsnifatı üzrə elm sahələri	Layihələrin sayı	Layihələrin sayı, faizlə	Layihələrin cəmi maliyyələşdirilmə məbləği (manat)
Fizika-riyaziyyat və texnika elmləri	6	25,00%	98000,00
Yer haqqında elmlər	4	16,67%	87000,00
Biologiya, tibb və aqrar elmləri	7	29,17%	158000,00
Kimya elmləri	4	16,67%	108000,00
Humanitar və ictimai elmlər	3	12,50%	43000,00
Cəmi	24	100,00%	494000,00

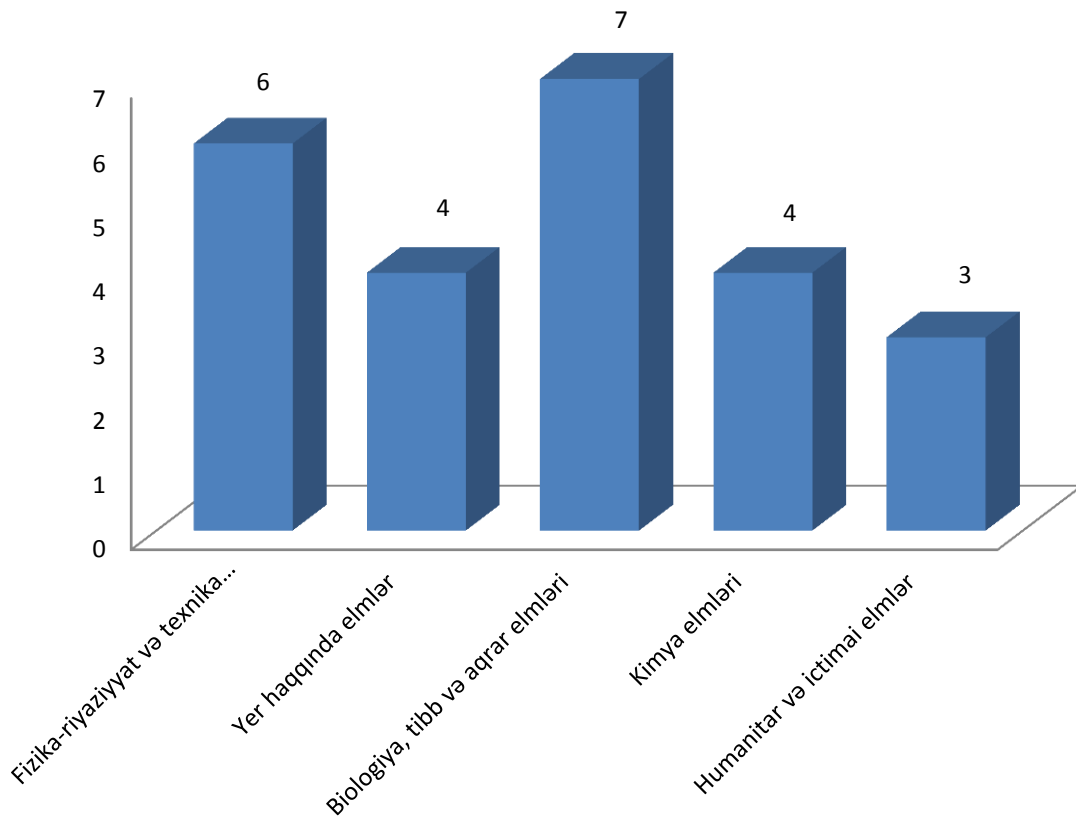

Qrant layihələrinin maliyyələşdirilmə həcmi üzrə statistikas

Maliyyələşdirilmə həcmi	Layihələrin sayı	Layihələrin sayı, faizlə	Layihələrin cəmi maliyyələşdirilmə məbləği (manat)
kiçik maliyyə həcmli (10 min manatadək)	11	45,83%	86000,00
orta maliyyə həcmli (10 min manatdan-100 min manatadək)	13	54,17%	408000,00
Cəmi	24	100,00%	494000,00

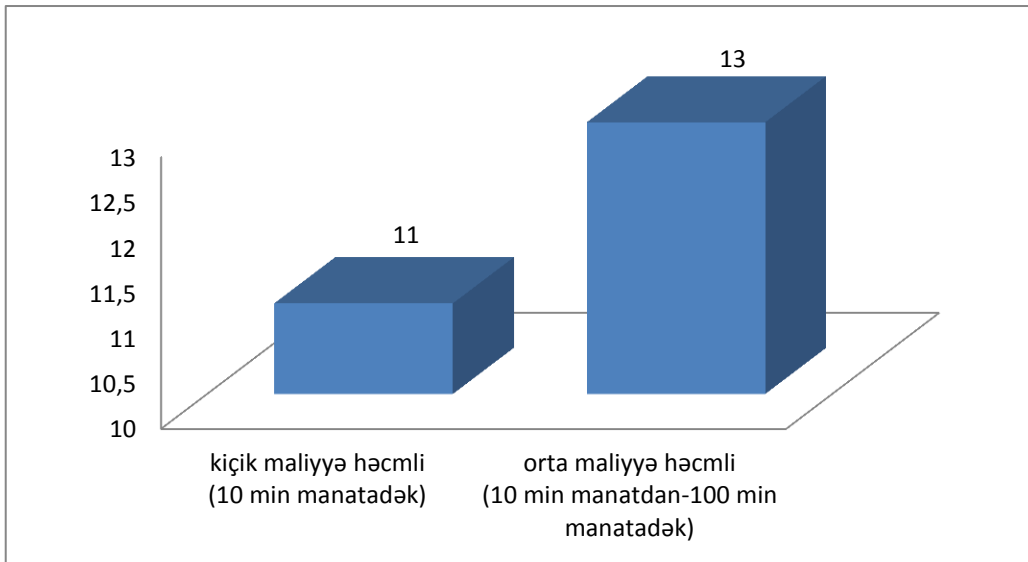

Qrant layihələrinin növlərə görə statistikası

Layihələrin növləri	Layihələrin sayı	Layihələrin sayı, faizlə	Layihələrin cəmi maliyyələşdirilmə məbləği (manat)	Faizlə
AETTK	2	8,33%	54000,00	10,93%
FT	19	79,17%	295000,00	59,72%
MTT	3	12,50%	145000,00	29,35%
Cəmi	24	100,00%	494000,00	100,00%

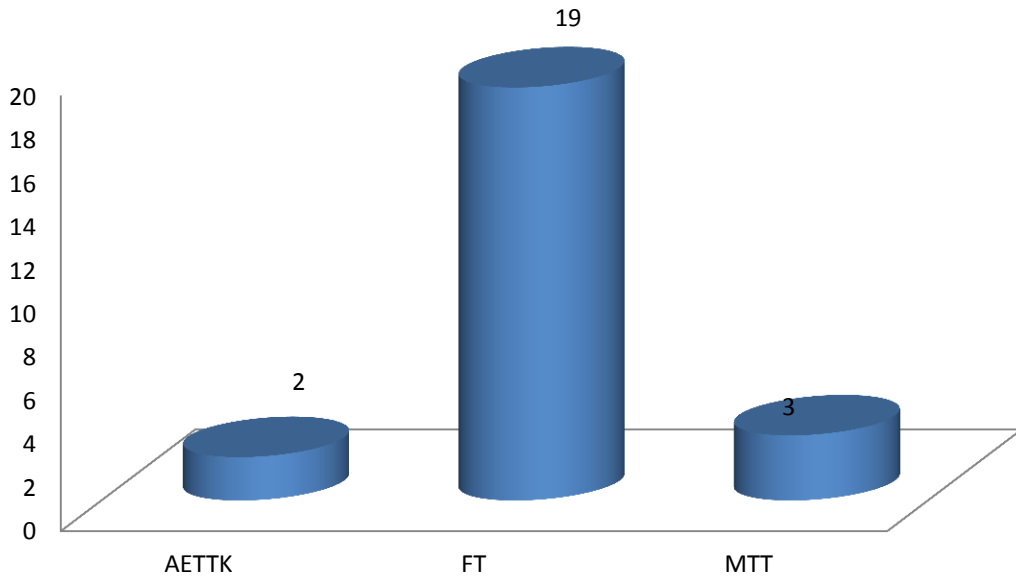

Qrant layihələrinin icra müddətinə görə statistikası

İcra müddəti	Layihələrin sayı	Layihələrin sayı, faizlə	Layihələrin cəmi maliyyələşdirilmə
1-31 gün	2	8,33%	54000,00
12 ay	22	91,67%	440000,00
Cəmi	24	100,00%	494000,00

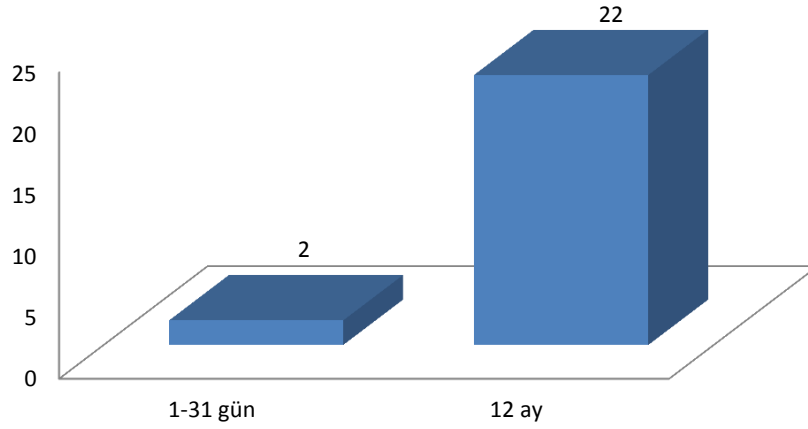

Rəhbər və icraçıların yaş həddinə görə statistikas

Yaş intervalları	Say	Faizlə
15-25	9	14,75%
26-35	52	85,25%
Cəmi	61	100,00%

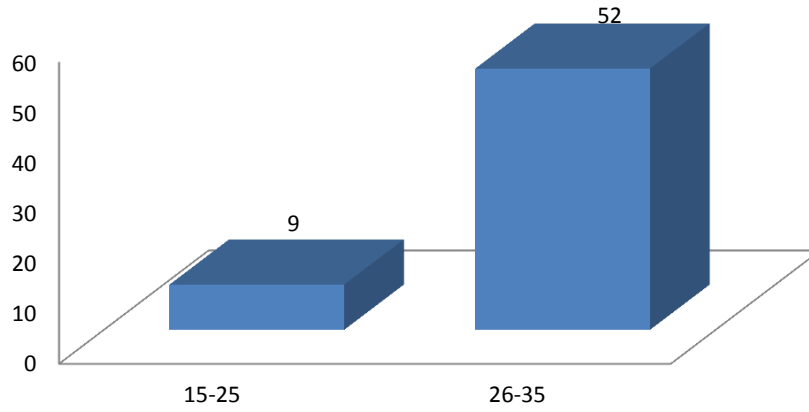

Rəhbər və icraçılar üzrə statistika

Layihədə iştirak funksiyası	Nəfər (say)	Nəfər (faizlə)
rəhbər	24	39,34%
icraçı	37	60,66%
Cəmi	61	100,00%

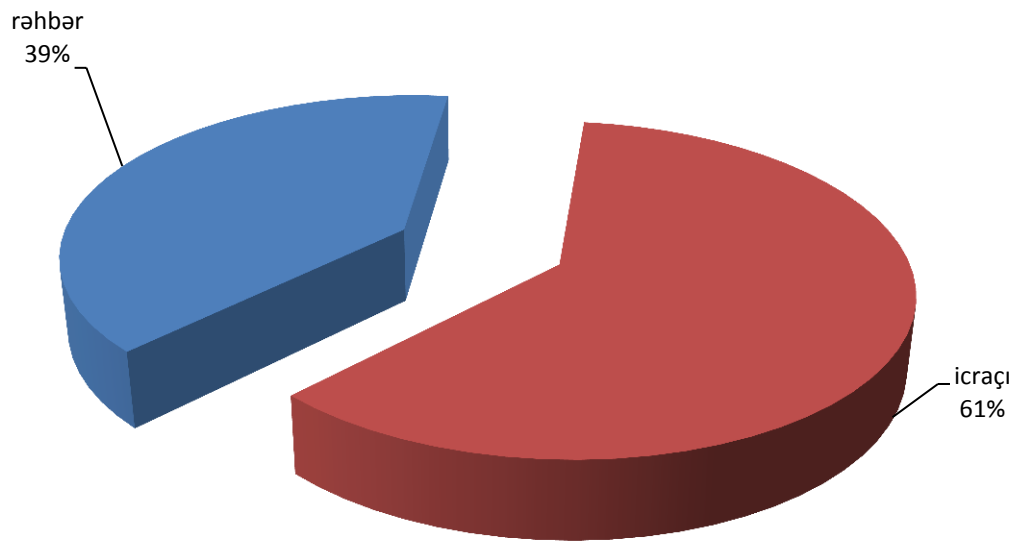

Rəhbər və icraçıların gender statistikasını

Gender	Nəfər (say)	Nəfər (faizlə)
kişi	18	29,51%
qadın	43	70,49%
Cəmi	61	100,00%

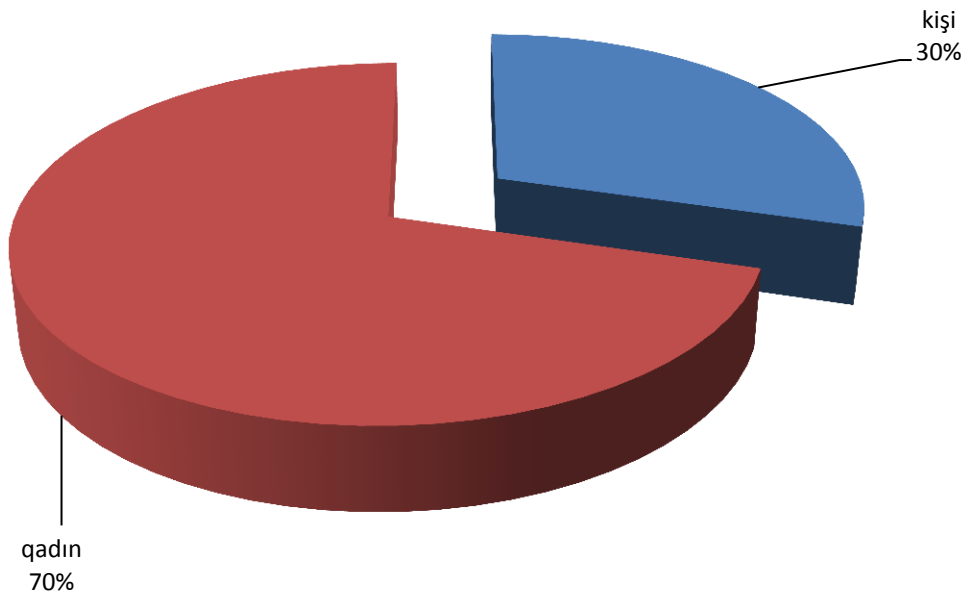

Rəhbər və icraçılar arasında ayrılıqda olmaqla gender statistikas

Layihədə iştirak funksiyası	Kişi	Faizlə	Qadın	Faizlə	Cəmi
rəhbər	8	13,11%	16	26,23%	24
icraçı	10	16,39%	27	44,26%	37
Cəmi	18	29,51%	43	70,49%	61

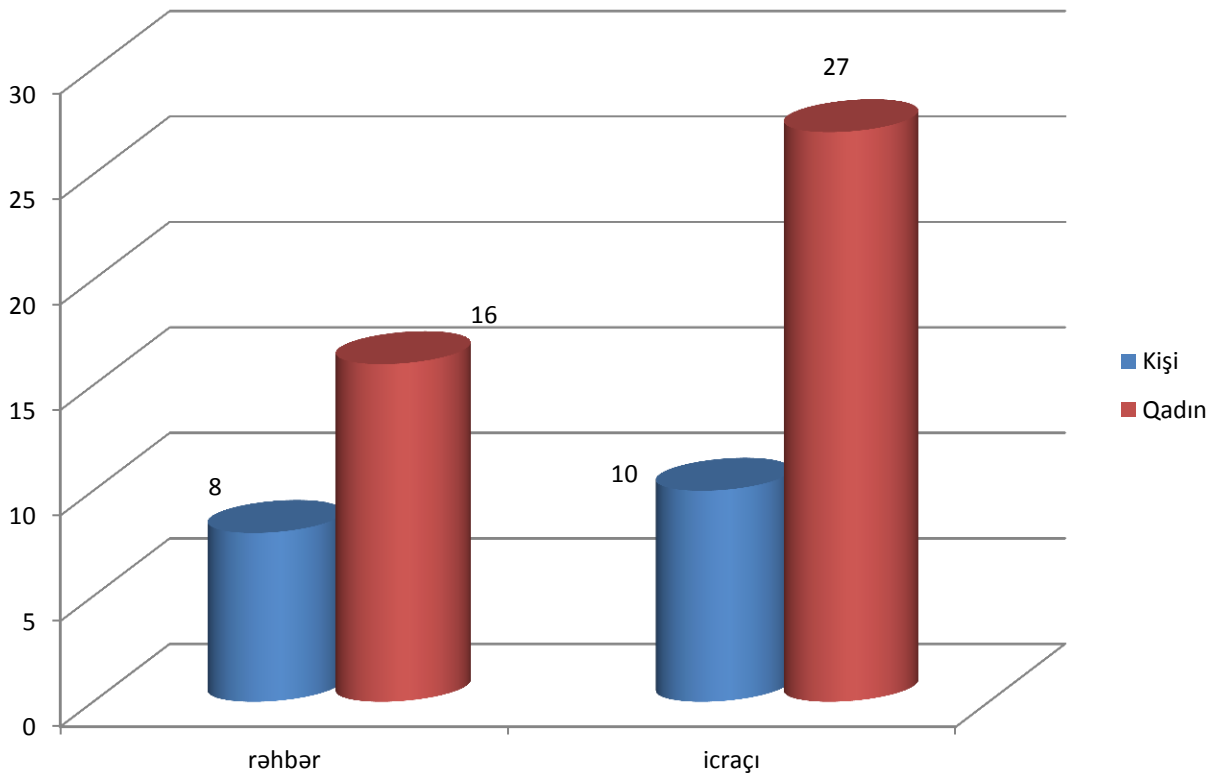

Rəhbər və icraçıların elmi dərəcələrə görə və müxtəlif yaş hədləri üzrə statistikas

Yaş \ Elmi dərəcə	15-25	26-35	Cəmi	Faizlə
elmlər namizədi		6	6	9,84%
fəlsəfə doktoru		10	10	16,39%
yoxdur	9	36	45	73,77%
Cəmi	9	52	61	
Faizlə	14,75%	85,25%		100,00%

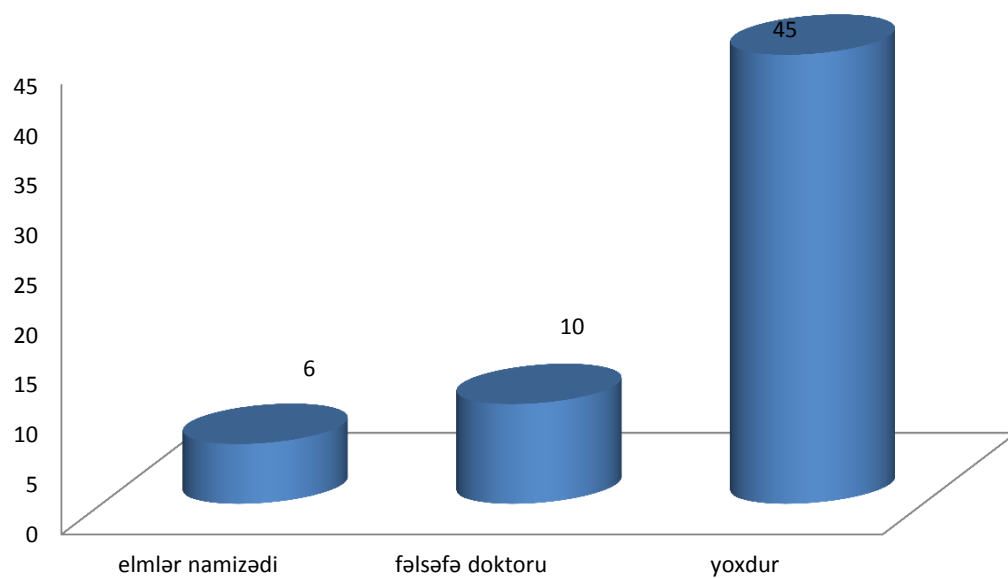

Rəhbər və icraçıların elmi ada görə və müxtəlif yaş hədləri üzrə statistikas

Yaş \ Elmi dərəcə	15-25	26-35	Cəmi	Faizlə
dosent		4	4	6,56%
yoxdur	9	48	57	93,44%
Cəmi	9	52	61	
Faizlə	14,75%	85,25%		100,00%

